



MINISTERSTVO  
ŽIVOTNÉHO PROSTREDIA  
SLOVENSKEJ REPUBLIKY

Sekcia ochrany prírody a biodiverzity  
Odbor ochrany prírody

Váš list číslo/zo dňa  
-/-

Naše číslo  
6692/2023-6.1  
13312/2023

Vybavuje/kontakt  
Ing. Môciková/02 5956 2322

Bratislava  
28. februára 2023

Vec

Oznámenie o prerokovaní návrhu zaradiť vybrané parcely lokality SKUEV0822 Malý Dunaj do národného zoznamu území európskeho významu – VEREJNÁ VYHLÁŠKA

Týmto Vám oznamujeme, že **dňa 14. marca 2023** sa, v súlade s § 27 ods. 3 zákona č. 543/2002 Z. z. o ochrane prírody a krajiny v znení neskorších predpisov, uskutoční **prerokovanie návrhu zaradiť vybrané parcely lokality SKUEV0822 Malý Dunaj<sup>1</sup> do národného zoznamu území európskeho významu (ÚEV)** s vlastníkmi, správcami, nájomcami pozemkov dotknutých zamýšľanou ochranou. Ide o parcely registra „C“ katastra nehnuteľností č. 421/1- časť, 421/2- časť, 442/2- časť v katastrálnom území (k. ú.) Blahová, parcelu č. 1758 v k. ú. Dolná Potôň, parcely č. 242/1- časť, 261- časť v k. ú. Horné Janíky, parcelu č. 122/2- časť v k. ú. Hurbanova Ves, parcelu č. 1048 v k. ú. Jahodná, parcely č. 2922, 3491/1- časť v k. ú. Jelka, parcelu č. 11547/2- časť v k. ú. Kolárovo, parcelu č. 1753/2- časť v k. ú. Most pri Bratislave, parcely č. 2875/1, 2875/2, 2875/3, 2875/4, 2875/5 v k. ú. Okoč, parcelu č. 910- časť v k. ú. Ostrov, parcely č. 1714, 1756- časť v k. ú. Šoriakoš a parcelu č. 2126/6- časť v k. ú. Trhová Hradská.

Prerokovanie, ktoré bude z poverenia Ministerstva životného prostredia Slovenskej republiky viesť príslušný okresný úrad v sídle kraja – Okresný úrad Trnava, odbor starostlivosti o životné prostredie, sa uskutoční **dňa 14. marca 2023 so začiatkom o 10:00 na Okresnom úrade v Dunajskej Strede, Korzo B. Bartóka 789/3, 929 01 Dunajská Streda, zasadacia miestnosť na 3. poschodí, č. dverí 83, podľa programu:**

1. základné údaje o SKUEV0822 Malý Dunaj
2. odôvodnenie zaradenia vyššie uvedených parciel SKUEV0822 Malý Dunaj do národného zoznamu ÚEV
3. obmedzenia vyplývajúce zo zaradenia vyššie uvedených parciel SKUEV0822 Malý Dunaj spôsob náhrady za obmedzenie bežného obhospodarovania
4. vyjadrenie vlastníkov, správcov, nájomcov dotknutých pozemkov k návrhu.

Toto oznámenie sa doručuje **verejnou vyhláškou zverejnenou** na úradnej tabuli Ministerstva životného prostredia Slovenskej republiky, na webovej stránke ministerstva - <https://www.minzp.sk/uradna-tabula/eu-uzemia/>.

Prílohou tohto oznámenia sú **mapy s vyznačením vybraných parciel podľa registra „C“ katastra nehnuteľností, ktoré celé alebo časťou majú byť zaradené v rámci SKUEV0822 Malý**

<sup>1</sup> SKUEV0822 Malý Dunaj sa stalo súčasťou národného zoznamu území európskeho významu na základe opatrenia Ministerstva životného prostredia Slovenskej republiky zo 7. decembra 2017 č. 1/2017, ktorým sa mení a dopĺňa výnos Ministerstva životného prostredia Slovenskej republiky zo 14. júla 2004 č. 3/2004-5.1, ktorým sa vydáva národný zoznam území európskeho významu v znení neskorších predpisov. Štátna ochrana prírody Slovenskej republiky spresnila hranice lokality - predmetom prerokovania sú len vybrané parcely, ktoré budú následne, po schválení vládou Slovenskej republiky a Európskou komisiou, zahrnuté do SKUEV0822 Malý Dunaj.

**Dunaj do národného zoznamu ÚEV. Prílohou tohto oznámenia je aj zoznam vybraných parciel podľa registra „C“ katastra nehnuteľností, resp. pre úplnosť, tam, kde nie je založený list vlastníctva podľa registra „C“, aj zoznam dotknutých parciel podľa registra „E“ katastra nehnuteľností, ktoré majú byť zaradené do SKUEV0822 Malý Dunaj.**

Bližšie informácie o prerokovaní Vám môže poskytnúť **ŠOP SR - Správa Chránenej krajiny oblasti Dunajské luhy** (kontaktná osoba: Mgr. Radovan Michalka, tel. č.: 02/6428 39 82, e-mail: radovan.michalka@sopsr.sk), resp. **Okresný úrad v sídle kraja Trnava** (kontaktná osoba: Ing. Lukáš Varšík, tel. č.: 033/5564 269, e-mail: lukas.varsik@minv.sk).

Ďakujeme za spoluprácu.  
S pozdravom



RNDr. Jana Durkošová  
riaditeľka odboru ochrany prírody

Prílohy:

- zoznam parciel, ktoré celé alebo časťou majú byť zaradené do SKUEV0822 Malý Dunaj podľa registra „C“ a registra „E“ katastra nehnuteľností (stav k 05.01.2023, s informáciou o navrhovanom stupni ochrany)
- mapy s vyznačením vybraných parciel (podľa registra „C“ katastra nehnuteľností), ktoré celé alebo časťou majú byť zaradené do SKUEV0822 Malý Dunaj

**Zoznam parciel, ktoré celé alebo časťou majú byť zaradené do lokality SKUEV0822  
Malý Dunaj podľa registra „C“ katastra nehnuteľností  
(stav k 05.01.2023)**

**Okres:** Dunajská Streda, Galanta, Komárno, Senec

**Vymedzenie stupňa územnej ochrany podľa parciel a katastrálnych území:**

Katastrálne územie: Blahová

Navrhovaný stupeň ochrany: 2

Parcely: 421/1- časť, 421/2- časť, 442/2- časť

Katastrálne územie: Dolná Potôň

Navrhovaný stupeň ochrany: 2

Parcela: 1758

Katastrálne územie: Horné Janíky

Navrhovaný stupeň ochrany: 2

Parcely: 242/1- časť, 261- časť

Katastrálne územie: Hurbanova Ves

Navrhovaný stupeň ochrany: 2

Parcela: 122/2- časť

Katastrálne územie: Jahodná

Navrhovaný stupeň ochrany: 2

Parcela: 1048

Katastrálne územie: Jelka

Navrhovaný stupeň ochrany: 2

Parcely: 2922, 3491/1- časť

Katastrálne územie: Kolárovo

Navrhovaný stupeň ochrany: 2

Parcela: 11547/2- časť

Katastrálne územie: Most pri Bratislave

Navrhovaný stupeň ochrany: 2

Parcela: 1753/2- časť

Katastrálne územie: Okoč

Navrhovaný stupeň ochrany: 2

Parcely: 2875/1, 2875/2, 2875/3, 2875/4, 2875/5

Katastrálne územie: Ostrov

Navrhovaný stupeň ochrany: 2

Parcela: 910- časť

Katastrálne územie: Šoriakoš  
Navrhovaný stupeň ochrany: 2  
Parcely: 1714, 1756- časť

Katastrálne územie: Trhová Hradská  
Navrhovaný stupeň ochrany: 2  
Parcela: 2126/6- časť

**Zoznam parcel, ktoré celé alebo časťou majú byť zaradené do lokality SKUEV0822  
Malý Dunaj podľa registra „E“ katastra nehnuteľností  
(stav k 05.01.2023)**

**Okres:** Dunajská Streda, Galanta, Komárno

**Vymedzenie stupňa územnej ochrany podľa parcel a katastrálnych území:**

Katastrálne územie: Horné Janíky  
Navrhovaný stupeň ochrany: 2  
Parcely: 261- časť, 301/5- časť, 301/6, 301/7, 301/8- časť, 301/9- časť, 301/10- časť, 301/11- časť, 301/12- časť, 301/13- časť, 301/14- časť, 301/15- časť, 301/16- časť, 301/17- časť, 301/18- časť

Katastrálne územie: Jahodná  
Navrhovaný stupeň ochrany: 2  
Parcely: 1051/5, 1206/4

Katastrálne územie: Kolárovo  
Navrhovaný stupeň ochrany: 2  
Parcela: 11547/2- časť

Katastrálne územie: Okoč  
Navrhovaný stupeň ochrany: 2  
Parcely: 4913/2, 4914- časť, 4915/1- časť, 4916/1, 4917- časť, 4918- časť, 4919/1, 4920/2, 4920/3, 4920/4, 4920/5- časť, 4921/2, 4922/1, 4923- časť, 4924/1- časť, 4924/2- časť, 4925- časť, 4926/1, 4927/1- časť, 4928/1, 4929/1- časť, 4930/2- časť, 4931/1- časť, 4932- časť, 4933- časť, 4934/1, 4934/2, 4935/1, 4938/1, 4940- časť, 4941- časť, 4942/1, 4942/102, 4943/1- časť, 4944- časť, 4945/1, 4946/1, 4947- časť, 4948/1, 4949/1, 4950- časť, 4951- časť, 4952/1, 4953/1, 4954/1- časť, 4955/1, 4955/2- časť, 4956/2, 4957- časť, 4958/1- časť, 4959/1- časť, 4960/1- časť, 4961/1- časť, 4961/2- časť, 4962/1- časť, 4963- časť, 4964/1- časť, 4965/101, 4965/2, 4965/3- časť, 4966/1- časť, 4967/1- časť, 4967/2, 4967/3, 4967/5, 4967/6, 4967/7- časť, 4967/8- časť, 4968/1, 4969/1, 4970/1- časť, 4970/2- časť, 4971/1- časť, 4972/1, 4972/2, 4973- časť, 4974/1, 4975/1- časť, 4976/1- časť, 4976/102, 4977- časť, 4978- časť, 4979/1, 4980/1- časť, 4981/1- časť, 4981/2- časť, 4982/1- časť, 4982/2- časť, 4983/1- časť, 4983/2- časť, 4984/1, 4984/102, 4984/3, 4985/1, 4986/1, 4987/1, 4988- časť, 4989/1, 4989/2- časť, 4990/1- časť, 4991/1, 4992/1, 4993/1- časť, 4994/1, 4995/2, 4996- časť, 4997/1, 4997/2, 4998/1, 4999/1,

4999/2, 4999/3- časť, 5000/1- časť, 5000/2, 5001/1- časť, 5001/2- časť, 5002/1, 5002/2, 5002/3, 5003/1, 5004- časť, 5005- časť, 5006/1- časť, 5007/1- časť, 5008/1- časť, 5009/1- časť, 5010/1- časť, 5011/1, 5012- časť, 5014/1- časť, 5015/1- časť, 5015/2- časť, 5015/3, 5016/1, 5017- časť, 5019/1, 5019/2- časť, 5019/3, 5021- časť, 5022- časť, 5024/1, 5024/2- časť, 5025/1- časť, 5026/1- časť, 5027/1- časť, 5028/1, 5030/1- časť, 5030/2- časť, 5031- časť, 5032/1, 5032/2, 5033/1- časť, 5036/1- časť, 5037/1- časť, 5040/1- časť, 5041/1- časť, 5042/1- časť, 5043/1- časť, 5045/1- časť, 5046/1- časť, 5047- časť, 5048/1- časť, 5049/1- časť, 5050/1- časť, 5051- časť, 5053/1- časť, 5054/1- časť, 5055/1- časť, 5056/1- časť, 5056/2- časť, 5056/3- časť, 5056/4- časť, 5057/1- časť, 5057/2- časť, 5057/3- časť, 5058/1- časť, 5059/1- časť, 5060/1- časť, 5062/1- časť, 5063/1- časť, 5066/1- časť, 5067/1- časť, 5068/1- časť, 5068/2- časť, 5069/1- časť, 5070/1- časť, 5071/1- časť, 5072/1- časť, 5073/1- časť, 5074/1- časť, 5075/1- časť, 5076/1- časť, 5077/2- časť, 5077/3, 5078/1- časť, 5079/1- časť

Katastrálne územie: Šoriakoš

Navrhovaný stupeň ochrany: 2

Parcely: 1-108/8-časť, 1-112/1, 1-112/2, 1-112/3-časť

Mapa s vyznačením vybraných parcel podľa registra „C“ katastra nehnuteľností, ktoré majú byť zaradené v rámci SKUEV0822 Malý Dunaj do národného zoznamu území európskeho významu

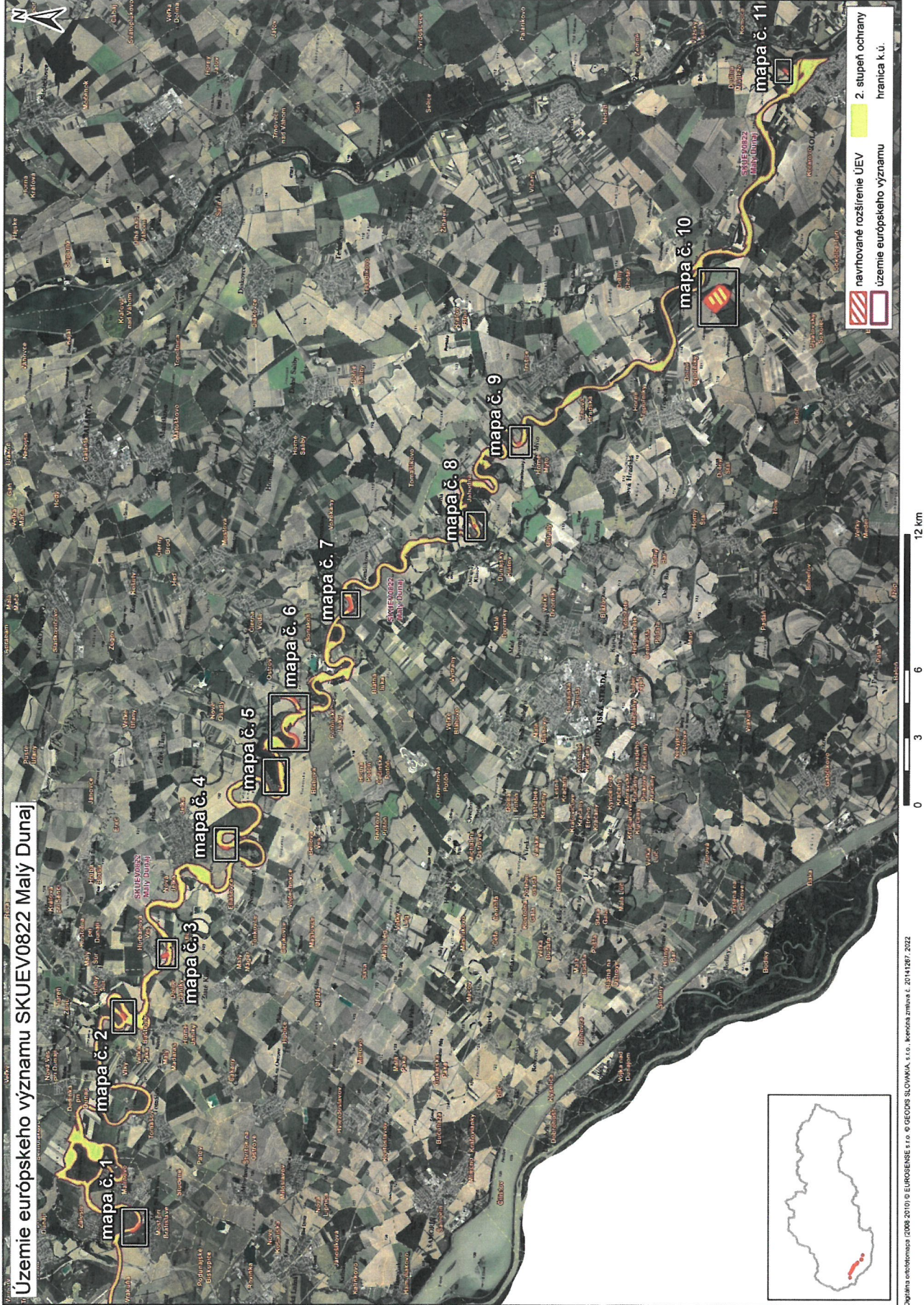

Mapová príloha k listu č. 6692/2023-6.1 zo dňa 28. februára 2023

Mapa č. 1 s bližším vyznačením vybraných parciel podľa registra „C“ katastra nehnuteľností, ktoré celé alebo časťou majú byť zaradené do lokality SKUEV0822 Malý Dunaj



Mapová príloha k listu č. 6692/2023-6.1 zo dňa 28. februára 2023

Mapa č. 2 s bližším vyznačením vybraných parciel podľa registra „C“ katastra nehnuteľností, ktoré celé alebo časťou majú byť zaradené do lokality SKUEV0822 Malý Dunaj





Mapa č. 3 s bližším vyznačením vybraných parciel podľa registra „C“ katastra nehnuteľností, ktoré celé alebo časťou majú byť zaradené do lokality SKUEV0822 Malý Dunaj



Mapová príloha k listu č. 6692/2023-6.1 zo dňa 28. februára 2023

Mapa č. 4 s bližším vyznačením vybraných parciel podľa registra „C“ katastra nehnuteľností, ktoré celé alebo časťou majú byť zaradené do lokality SKUEV0822 Malý Dunaj

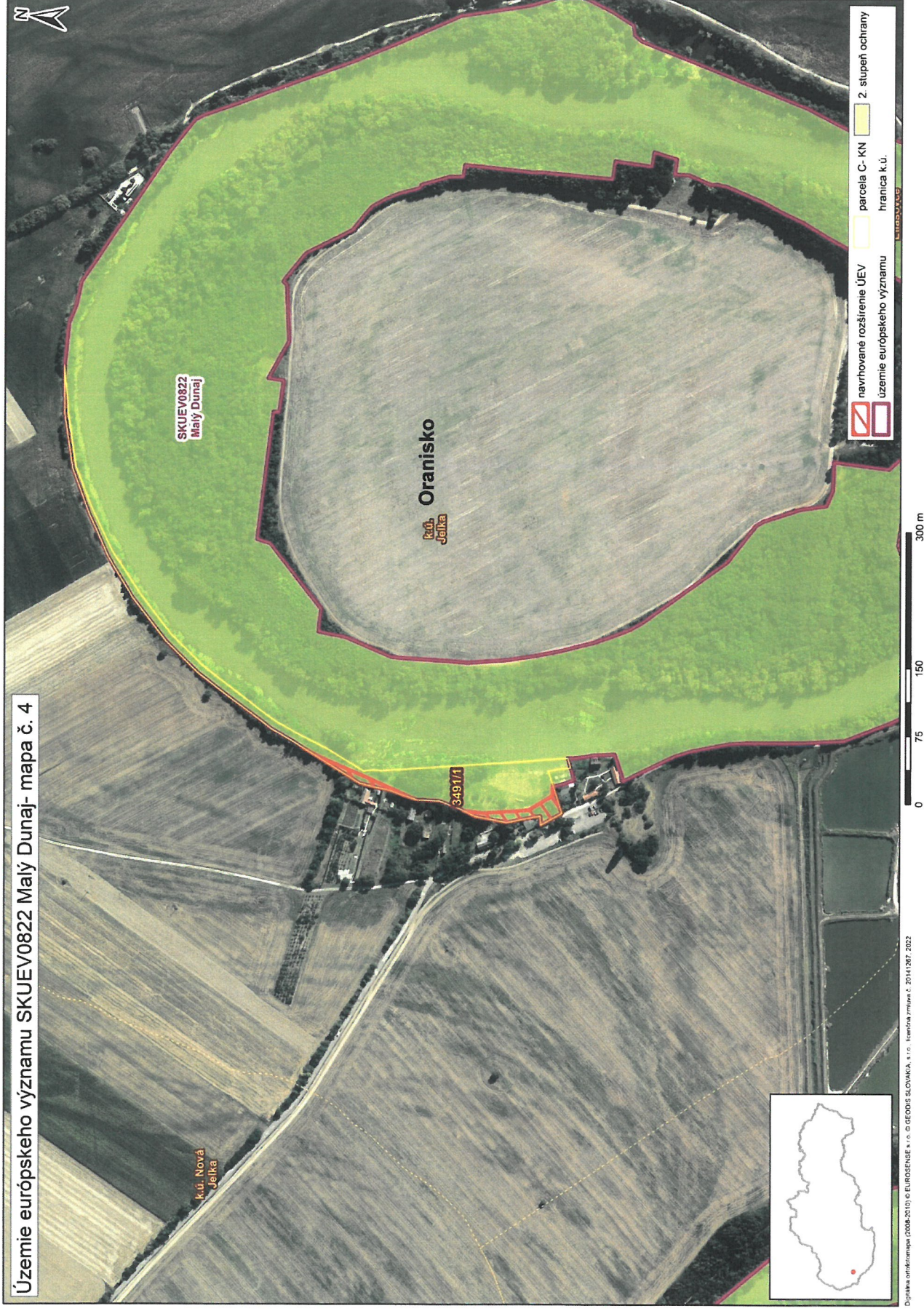

Mapa č. 5 s bližším vyznačením vybraných parciel podľa registra „C“ katastra nehnuteľností, ktoré celé alebo časťou majú byť zaradené do lokality SKUEV0822 Malý Dunaj



Mapová príloha k listu č. 6692/2023-6.1 zo dňa 28. februára 2023

Mapa č. 6 s bližším vyznačením vybraných parciel podľa registra „C“ katastra nehnuteľností, ktoré celé alebo časťou majú byť zaradené do lokality SKUEV0822 Malý Dunaj

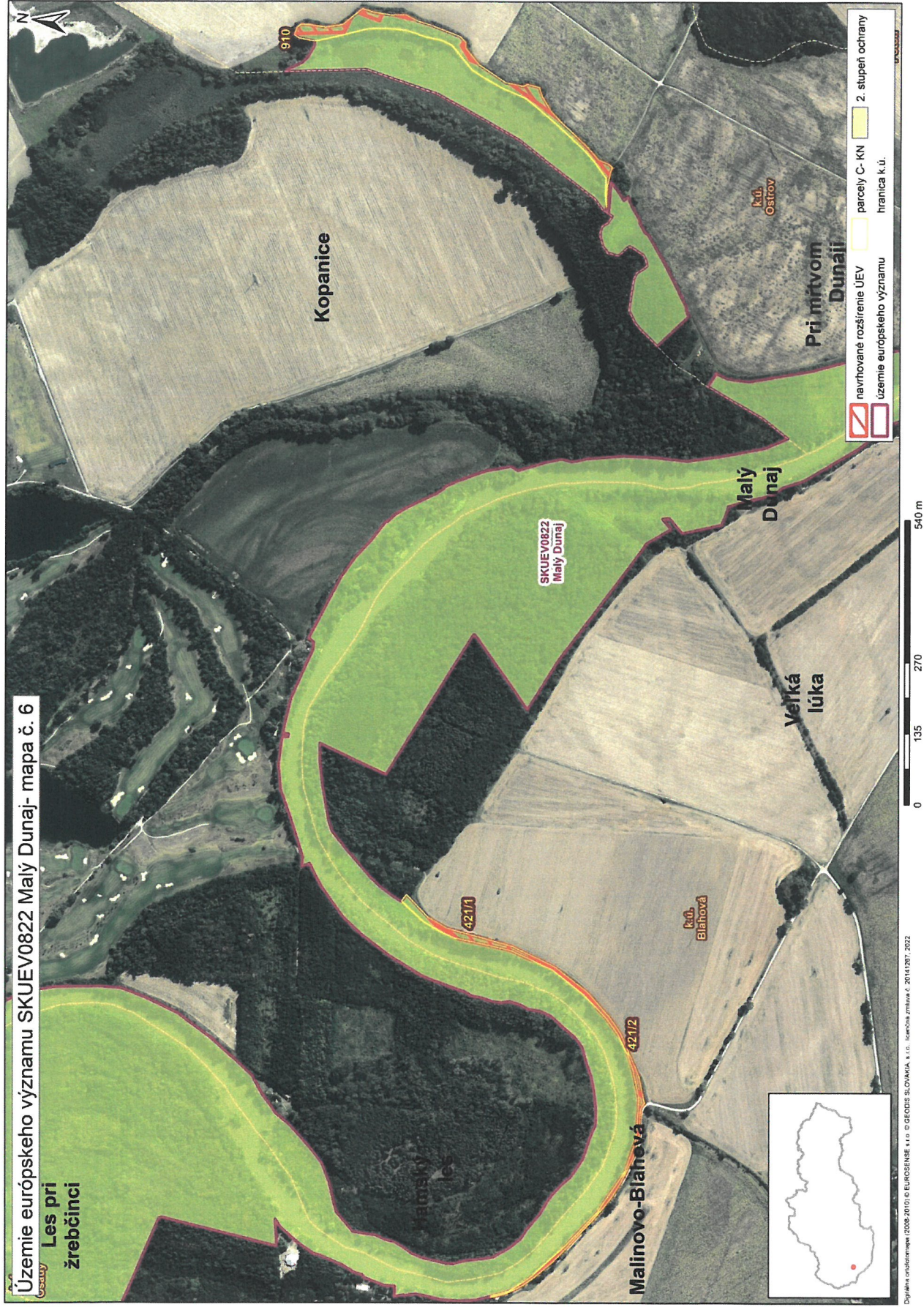

Mapová príloha k listu č. 6692/2023-6.1 zo dňa 28. februára 2023

Mapa č. 7 s bližším vyznačením vybraných parcelí podľa registra „C“ katastra nehnuteľností, ktoré celé alebo časťou majú byť zaradené do lokality SKUEV0822 Malý Dunaj

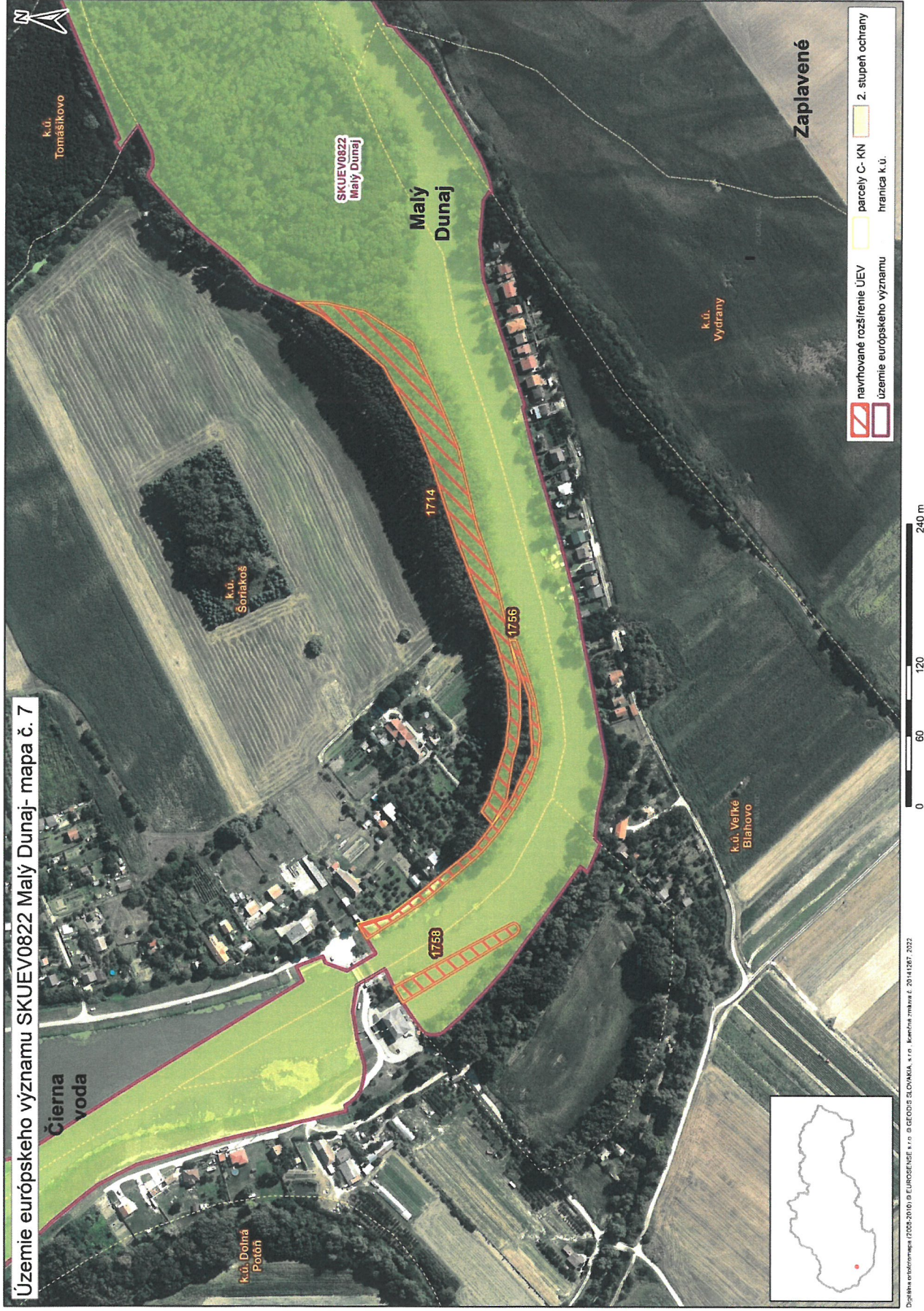

Mapová príloha k listu č. 6692/2023-6.1 zo dňa 28. februára 2023

Mapa č. 8 s bližším vyznačením vybraných parciel podľa registra „C“ katastra nehnuteľností, ktoré celé alebo časťou majú byť zaradené do lokality SKUEV0822 Malý Dunaj

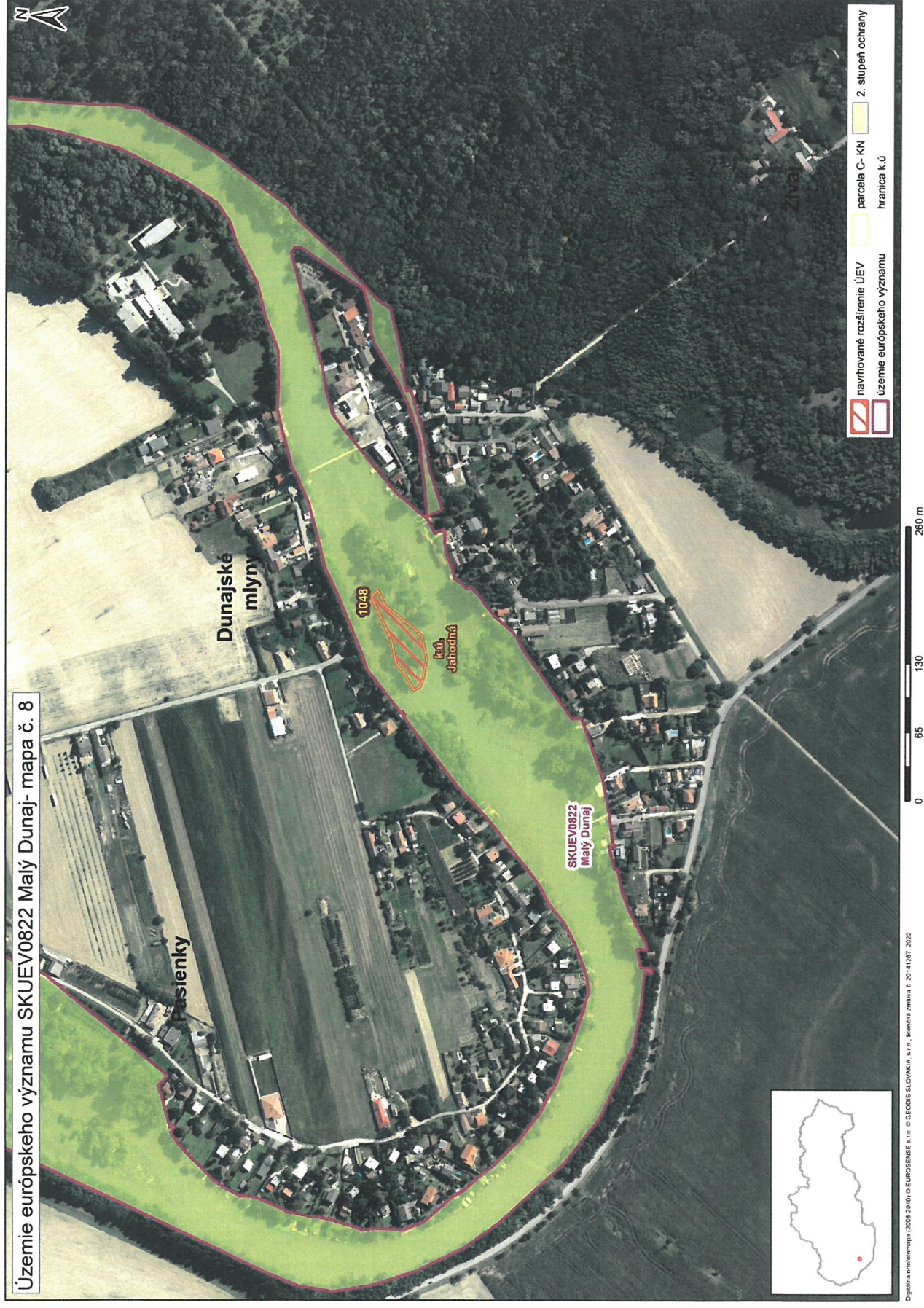

Mapa č. 9 s bližším vyznačením vybraných parciel podľa registra „C“ katastra nehnuteľností, C“ katastra nehnuteľností, ktoré celé alebo časťou majú byť zaradené do lokality SKUEV0822 Malý Dunaj



Mapová príloha k listu č. 6692/2023-6.1 zo dňa 28. februára 2023

Mapa č. 10 s bližším vyznačením vybraných parcelí podľa registra „C“ katastra nehnuteľností, ktoré celé alebo časťou majú byť zaradené do lokality SKUEV0822 Malý Dunaj

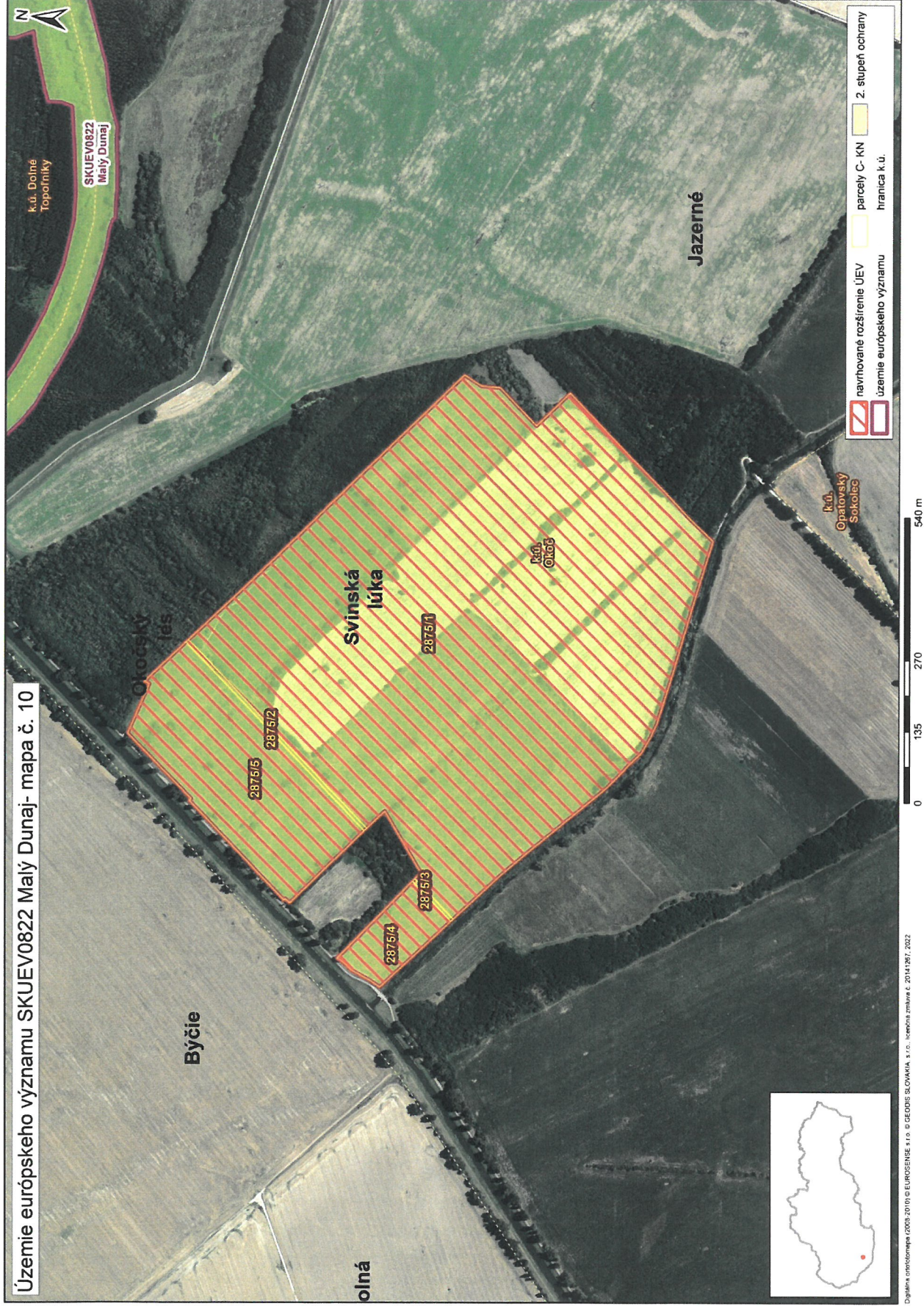



Mapová príloha k listu č. 6692/2023-6.1 zo dňa 28. februára 2023

Mapa č. 11 s bližším vyznačením vybraných parciel podľa registra „C“ katastra nehnuteľností, ktoré celé alebo časťou majú byť zaradené do lokality SKUEV0822 Malý Dunaj

